

STUDIO ASSOCIATO DI ARCHITETTURA FERRARI
 di Ferrari Arch. Luigi e Ferrari Arch. Francesca
 via Roma n. 26 - 25083 Gardone Riviera (Bs) c.f. e p. IVA 02469160986
 tel/fax 0365/20372 - e-mail studio@architetti-ferrari.it

TAVOLA

14

integrativa

COMUNE DI SAN FELICE DEL BENACO

"VILLAGGIO TURISTICO INTERNAZIONALE EDEN"
 VIA PREONE n. 45 - PORTESE

SCHEMA MOVIMENTO TERRA
 1:200

SETTEMBRE 2018

PIANO DI RECUPERO : RISTRUTTURAZIONE FABBRICATO E
 TRASFORMAZIONE IN STRUTTURA TURISTICO RICETTIVA
 VIA MARTIRI DELLA PATRIA, MAPPALE 997

PROPRIETA' : VILLAGGIO TURISTICO INTERNAZIONALE EDEN

PLANIMETRIA GENERALE



PIANTA PIANO INTERRATO

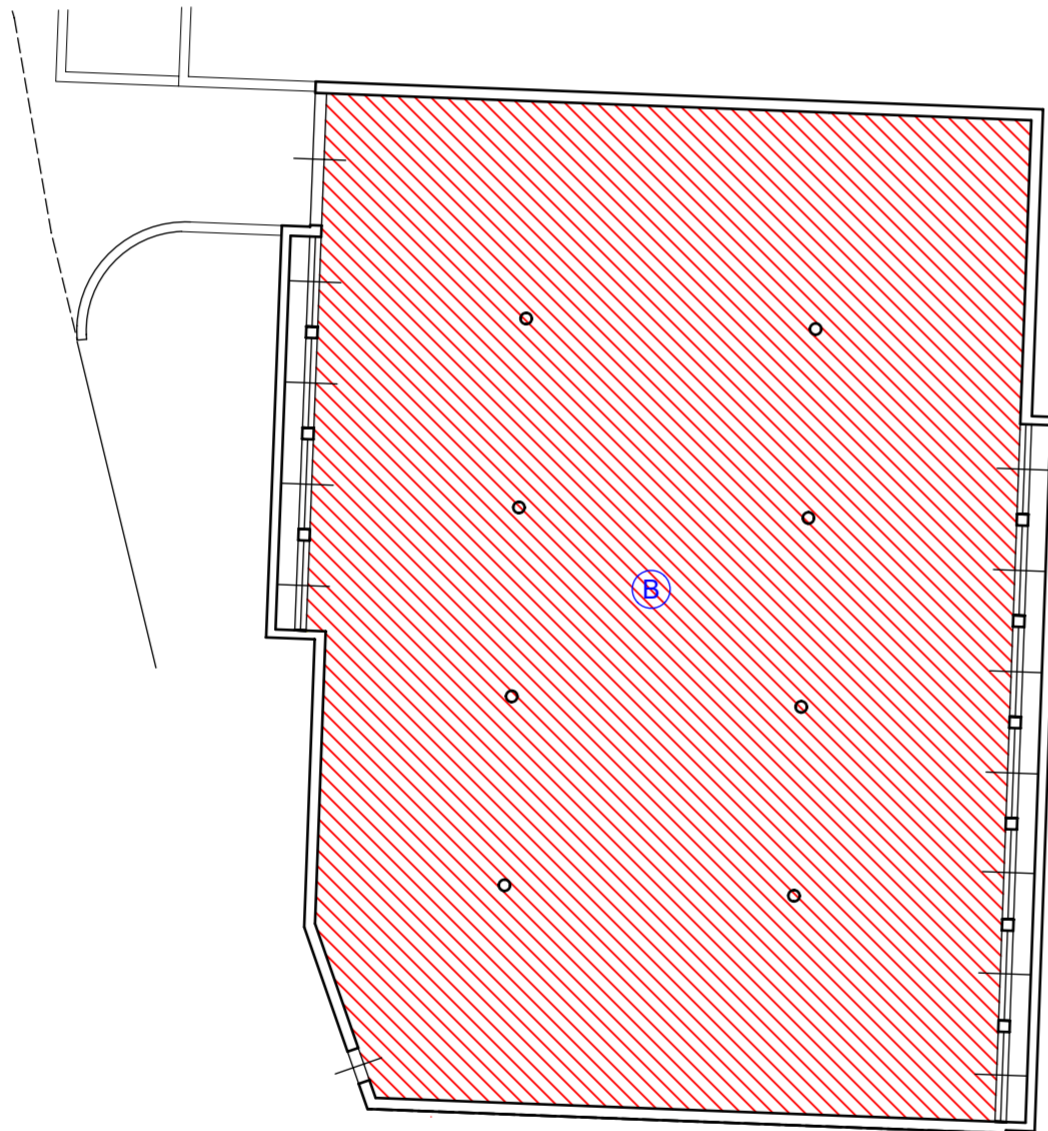

A SCAVO ZONA AUTORIMESSA
 MQ 700.00 x H. media 4.40 = MC 3080.00

B REINTERRO ZONA AUTORIMESSA
 MQ 485.00 x H. 0.70 = MC 340.00

SEZIONE C-C'

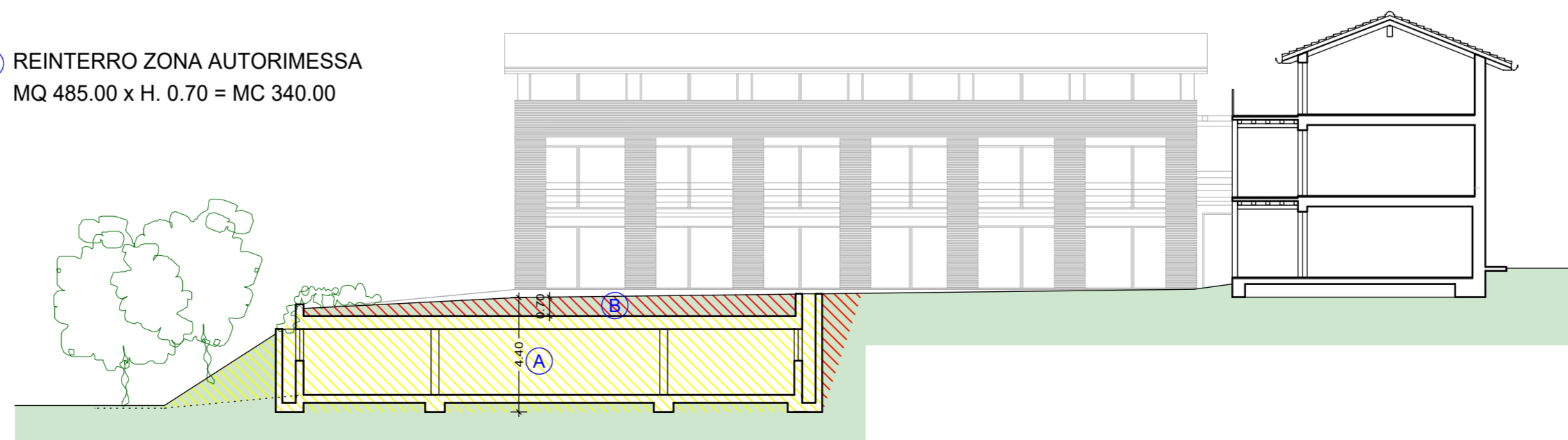

IL PRESENTE DISEGNO E' DI PROPRIETA' DELLO STUDIO ASSOCIATO DI ARCHITETTURA FERRARI CHE NE VIETA OGNI RIPRODUZIONE E CESSIONE A TERZI A TERMINE DI LEGGE