

STUDIO ASSOCIATO DI ARCHITETTURA FERRARI

di Ferrari arch. Luigi e Ferrari arch. Francesca
via Roma n. 26 - 25083 Gardone Riviera (Bs) tel 0365/20372
c.f. e p.IVA 02469160986 email studio@architetti-ferrari.it - luigi@architetti-ferrari.it
email pec: luigi.ferrari2@archiworldpec.it - francesca.ferrari@archiworldpec.it

DICHIARAZIONE

Oggetto FORNITURA ENERGIA ELETTRICA

PIANO DI RECUPERO:

**RISTRUTTURAZIONE FABBRICATO E TRASFORMAZIONE IN STRUTTURA TURISTICO
RICETTIVA - VIA MARTIRI DELLA PATRIA - PORTESE DI SAN FELICE DEL BENACO
MAPPALE 997 -**

**PROPRIETA': "VILLAGGIO TURISTICO INTERNAZIONALE EDEN
DI MAZZOLDI SIMONETTA & C. SNC"**

Il sottoscritto **arch. LUIGI FERRARI** iscritto all'Albo degli ARCHITETTI della provincia di BRESCIA al n° **759**, titolare "**STUDIO ASSOCIATO DI ARCHITETTURA FERRARI**" con sede in **GARDONE RIVIERA - via Roma n. 26 -**

c.f. e p.iva **02469160986** - tel/fax **0365/20372** cell. **335/8020157**

E-mail : studio@architetti-ferrari.it

progettista delle opere di cui alla pratica edilizia in oggetto, con la presente

DICHIARA

che la fornitura dell'energia elettrica per l'edificio turistico ricettivo pari a KW 130 viene erogata dall'esistente sottostazione elettrica di proprietà del Campeggio Eden che dispone di una capacità di 350 KW.

A maggior chiarimento si allegano schede catastali con evidenziata l'esistente sottostazione.

Di conseguenza l'intervento non necessita di erogazione esterna di energia elettrica.

Allegati copia scheda catastale.

Gardone Riviera 10/09/2018



ELABORATO PLANIMETRICO

Compilato da:
Venturelli Paolo

Iscritto all' albo:
Geometri

Prov Brescia N 04269

**Agenzia del Territorio
CATASTO FABBRICATI
Ufficio Provinciale di
Brescia**

Comune di San Felice Del Benaco
Sezione: POR Foglio: 1 Particella: 221

Protocollo n del
Tipo Mappale n 1062 del 04/01/2013

Dimostrazione grafica dei subalterni

Scala 1 : 2000

Venturelli Paolo



PIANO TERRA

PIANO SEMINTERRATO



del
Felice Del Benaco
civ 45

Identificativi Catastali:
Sezione: POR
Foglio: 1
Particella: 221
Subalterno:

Compilata da:
Venturelli Paolo
Iscritto all'albo:
Geometri
Prov Brescia N 04269



SCHEDA 2

RA
bbricato 3

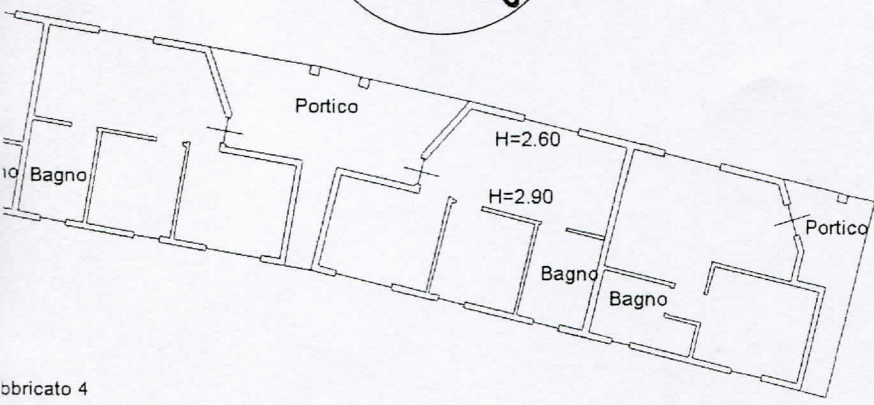

Fabbricato 7

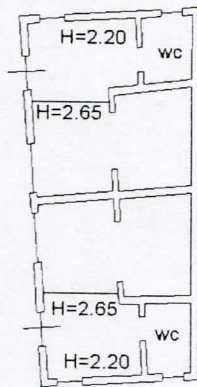

bbricato 4

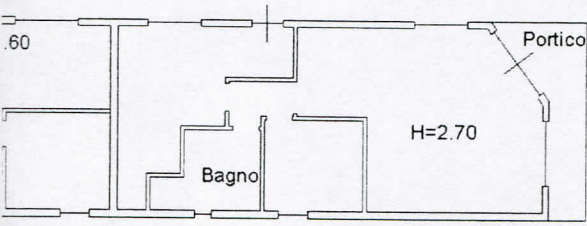

Fabbricato 8

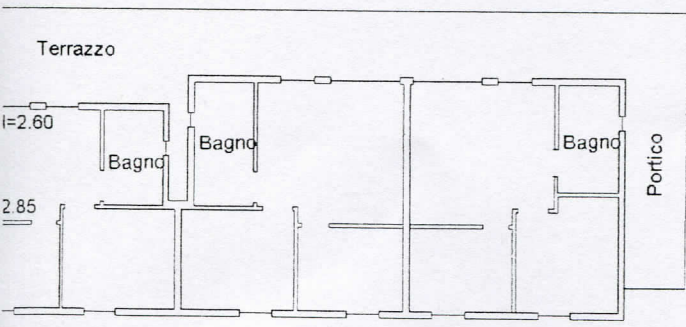

Fabbricato 11

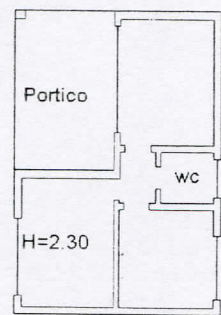

Fabbricato 12

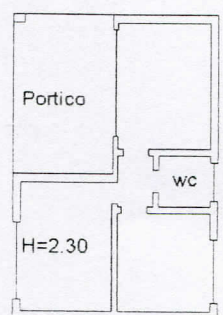

Fabbricato 16

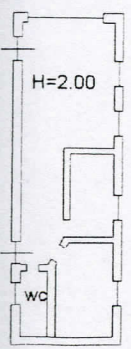

Fabbricato 17

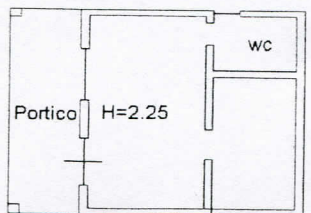

Fabbricato 18

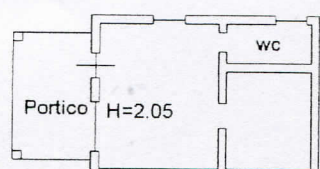

Fabbricato 19

