

STUDIO ASSOCIATO DI ARCHITETTURA FERRARI
di Ferrari Arch. Luigi e Ferrari Arch. Francesca
via Roma n. 26 - 25083 Gardone Riviera (Bs) c.f. e p. IVA 02469160986
tel/fax 0365/20372 - e-mail studio@architetti-ferrari.it

TAVOLA

9

COMUNE DI SAN FELICE DEL BENACO

"VILLAGGIO TURISTICO INTERNAZIONALE EDEN"
VIA PREONE n. 45 - PORTESE

PIANTE, PROSPETTI e SEZIONI
DI CONFRONTO
1:200

GENNAIO 2016

PIANO DI RECUPERO : RISTRUTTURAZIONE FABBRICATO E
TRASFORMAZIONE IN STRUTTURA TURISTICO RICETTIVA
VIA MARTIRI DELLA PATRIA, MAPPALE 997

PROPRIETA' : VILLAGGIO TURISTICO INTERNAZIONALE EDEN

IL PRESENTE DISEGNO E' DI PROPRIETA' DELLO STUDIO ASSOCIATO DI ARCHITETTURA FERRARI CHE NE VIETA OGNI RIPRODUZIONE E CESSIONE A TERZI A TERMINE DI LEGGE

PROSPETTO NORD

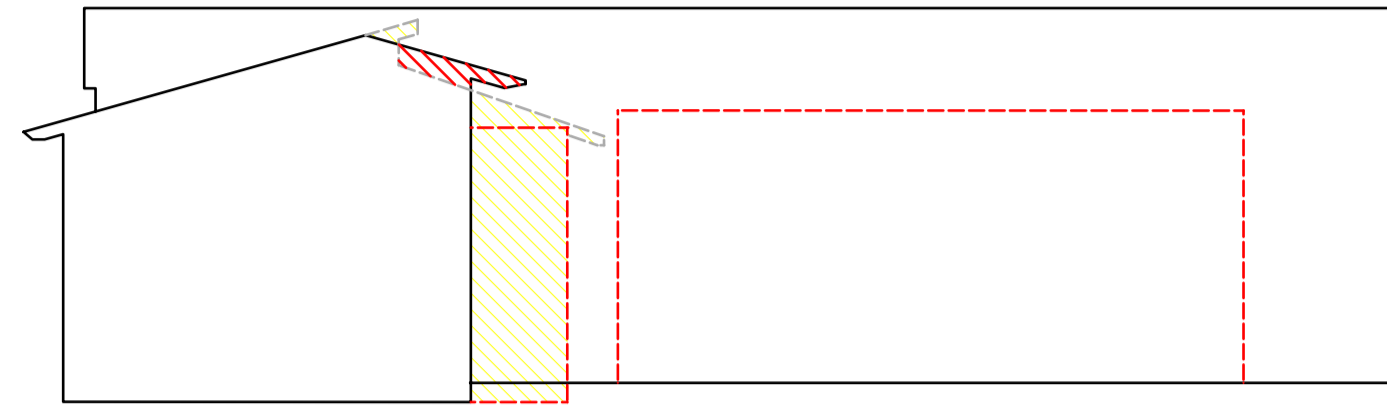

SEZIONE A-A'

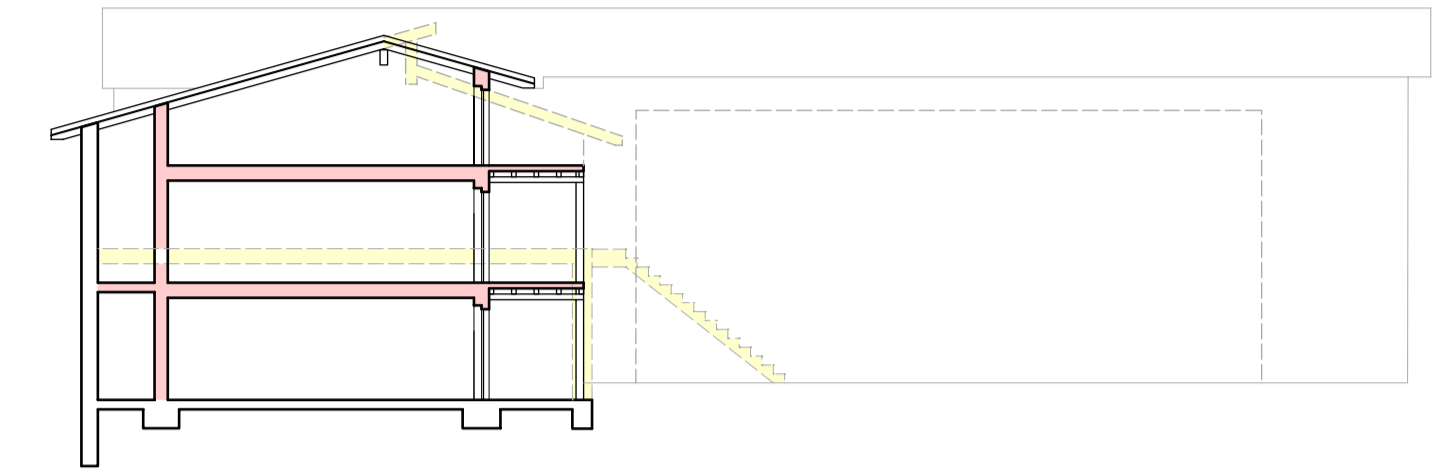

PROSPETTO SUD

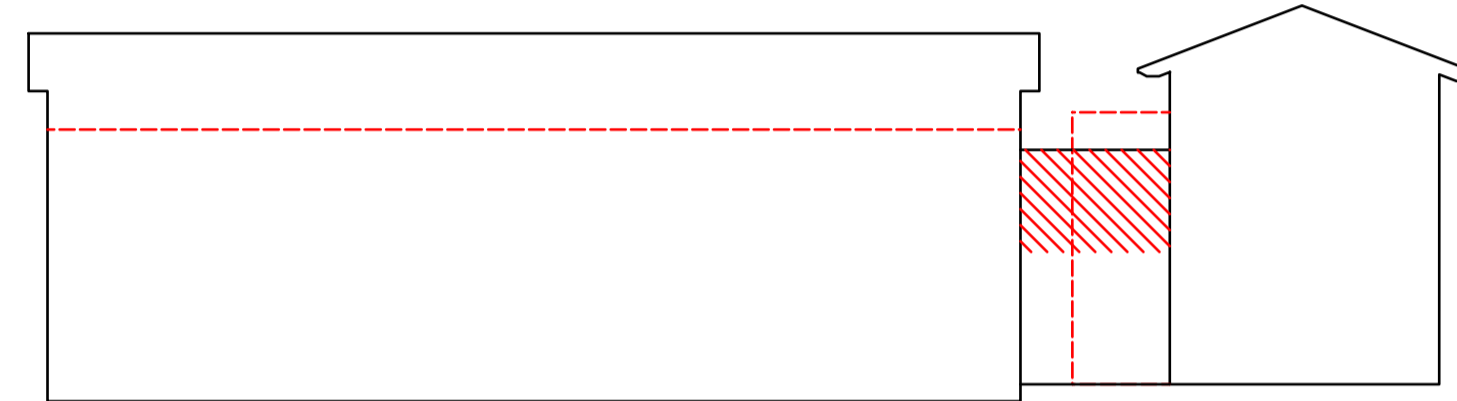

SEZIONE C-C'

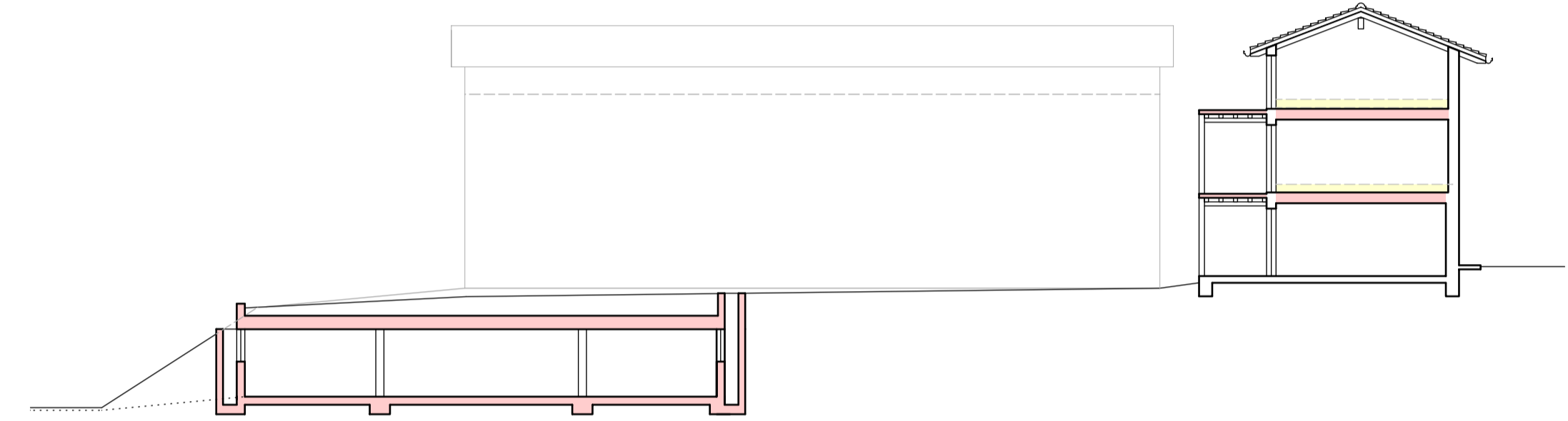

PIANTA PIANO TERRA

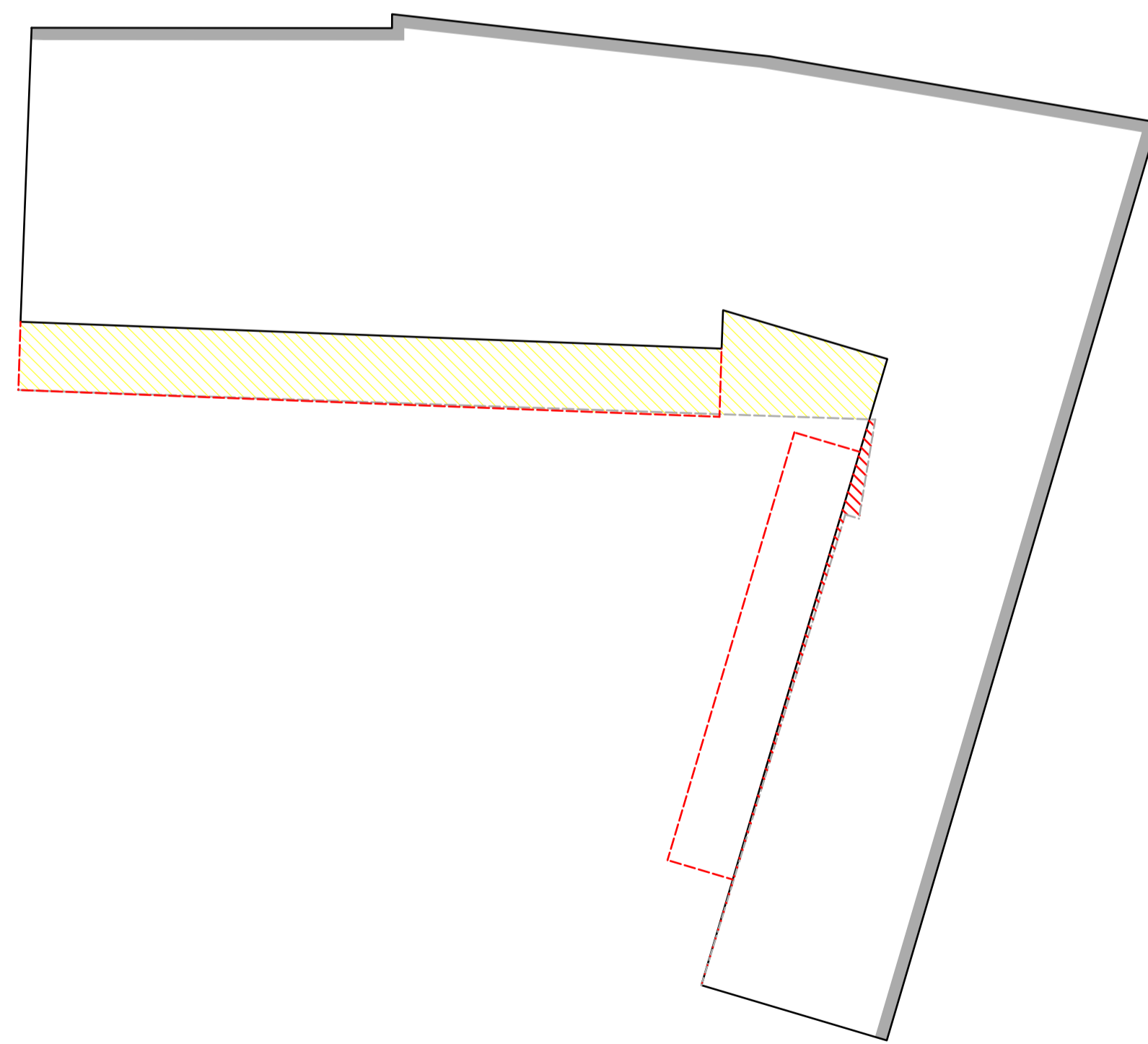

PIANTA PIANO PRIMO

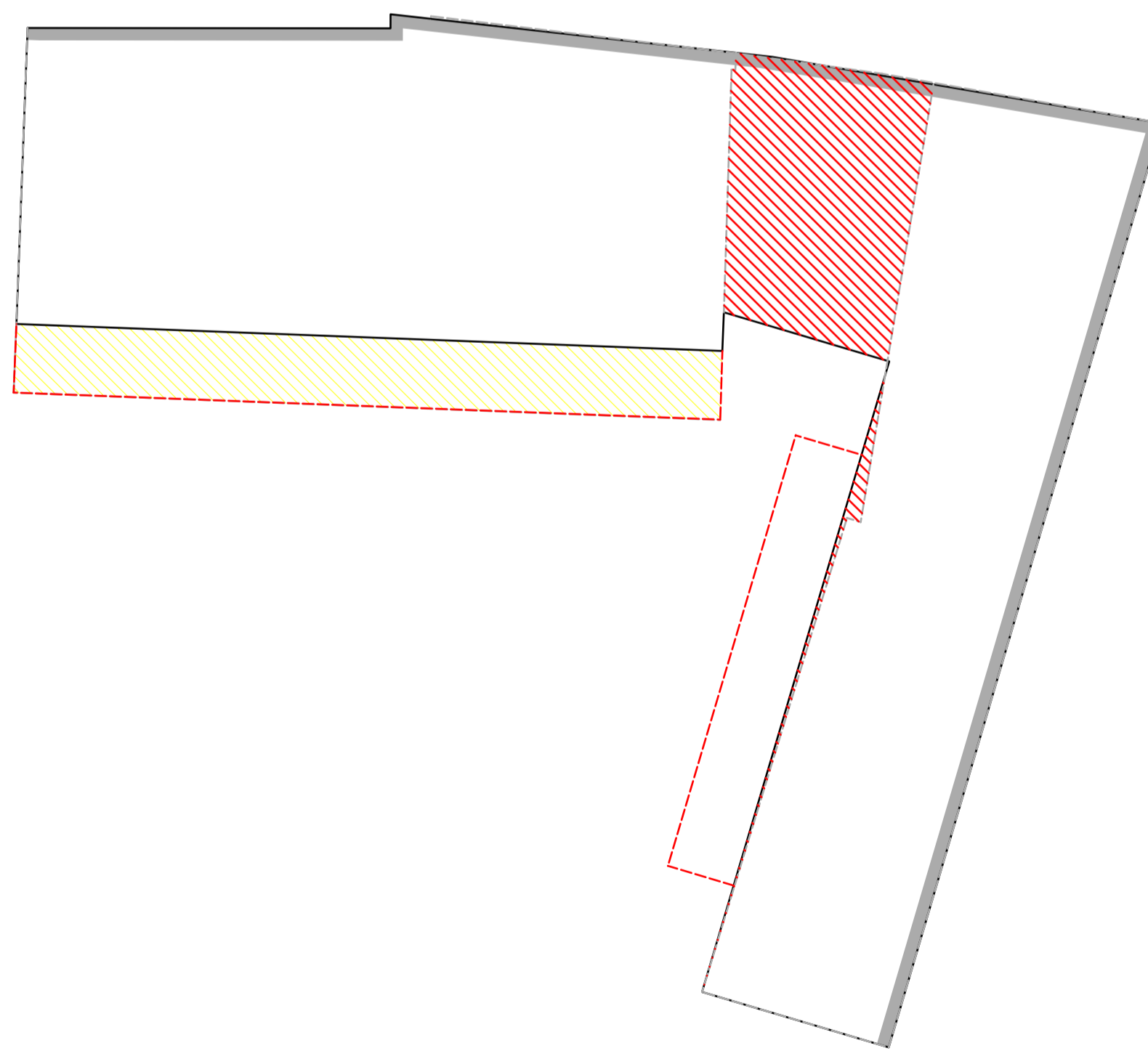

PIANTA PIANO SOTTOTETTO

