

STUDIO ASSOCIATO DI ARCHITETTURA FERRARI
 di Ferrari Arch. Luigi e Ferrari Arch. Francesca
 via Roma n. 26 - 25083 Gardone Riviera (Bs) c.f. e p. IVA 02469160986
 tel/fax 0365/20372 - e-mail studio@architetti-ferrari.it

TAVOLA

7

COMUNE DI SAN FELICE DEL BENACO

"VILLAGGIO TURISTICO INTERNAZIONALE EDEN"
 VIA PREONE n. 45 - PORTESE

PROSPETTI
 1:100

GENNAIO 2016

PIANO DI RECUPERO : RISTRUTTURAZIONE FABBRICATO E
 TRASFORMAZIONE IN STRUTTURA TURISTICO RICETTIVA
 VIA MARTIRI DELLA PATRIA, MAPPALE 997

PROGETTO

PROPRIETA' : VILLAGGIO TURISTICO INTERNAZIONALE EDEN

IL PRESENTE DISEGNO E' DI PROPRIETA' DELLO STUDIO ASSOCIATO DI ARCHITETTURA FERRARI CHE NE VIETA OGNI RIPRODUZIONE E CESSIONE A TERZI A TERMINE DI LEGGE

PROSPETTO NORD



- 1 ELEMENTO PARAPETTO + FRANGISOLE IN HPL EFFETTO LEGNO
- 2 ANTE IN LEGNO RAL 7030
- 3 STRUTTURA DI COPERTURA IN LEGNO CON MANTO IN COPPI
- 4 INTONACO AL CIVILE RAL 1015
- 5 STRUTTURA PERGOLATO IN LEGNO CON COPERTURA IN POLICARBONATO EXTRACHIRO COMPATTO
- 6 MURATURA DA RICOSTRUIRE E RIVESTIRE IN PIETRAMME
- 7 PORTA DI SICUREZZA
- 8 SIEPE SEMPREVERDE
- 9 FABBRICATO OGGETTO DI MANUTENZIONE STRAORDINARIA P.E. 9/2015
- 10 MURATURA E APERTURE OGGETTO DI RECUPERO CONSERVATIVO

PROSPETTO SUD

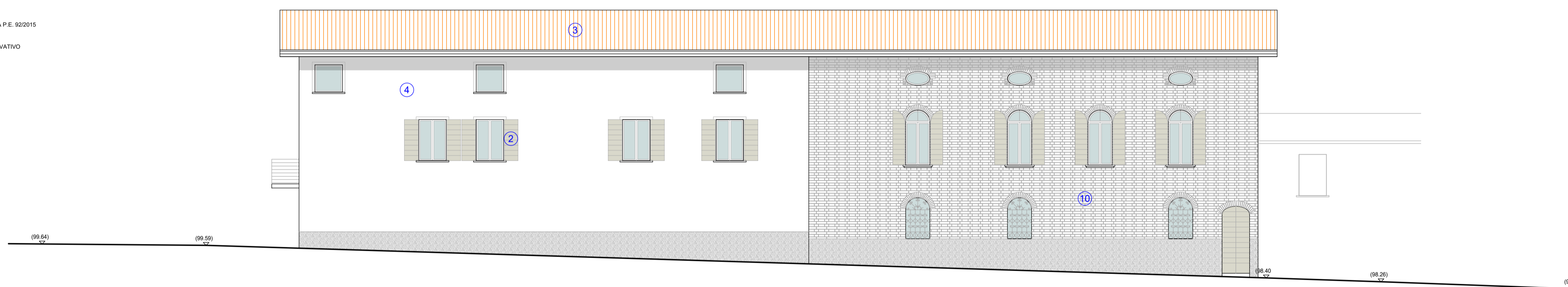

PROSPETTO OVEST

