

STUDIO ASSOCIATO DI ARCHITETTURA FERRARI
 di Ferrari Arch. Luigi e Ferrari Arch. Francesca
 via Roma n. 26 - 25083 Gardone Riviera (Bs) c.f. e p. IVA 02469160986
 tel/fax 0365/20372 - e-mail studio@architetti-ferrari.it

TAVOLA

4

COMUNE DI SAN FELICE DEL BENACO

"VILLAGGIO TURISTICO INTERNAZIONALE EDEN"
 VIA PREONE n. 45 - PORTESE

SEZIONI 1:100

GENNAIO 2016

PIANO DI RECUPERO : RISTRUTTURAZIONE FABBRICATO E
 TRASFORMAZIONE IN STRUTTURA TURISTICO RICETTIVA
 VIA MARTIRI DELLA PATRIA, MAPPALE 997

STATO DI FATTO

PROPRIETA' : VILLAGGIO TURISTICO INTERNAZIONALE EDEN

IL PRESENTE DISEGNO E' DI PROPRIETA' DELLO STUDIO ASSOCIATO DI ARCHITETTURA FERRARI CHE NE VIETA OGNI RIPRODUZIONE E CESSIONE A TERZI A TERMINE DI LEGGE

SEZIONE A-A'

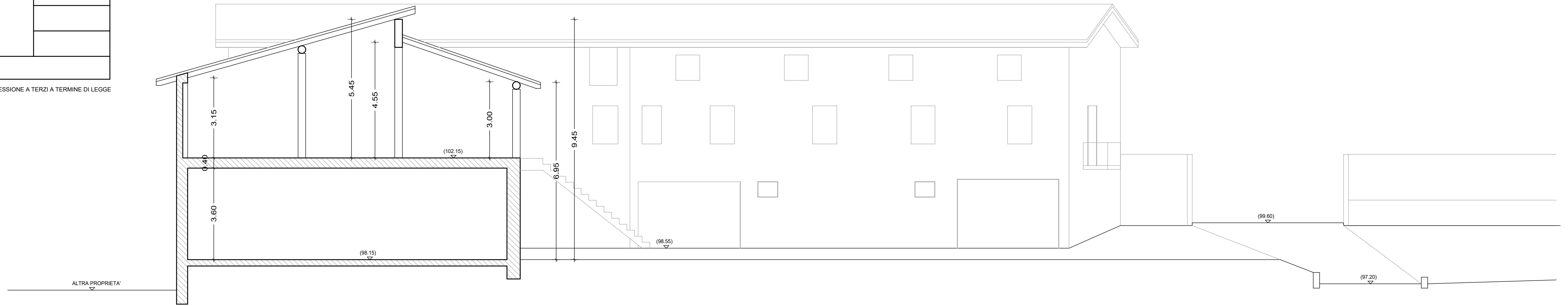

PROSPETTO OVEST - SEZIONE B-B'

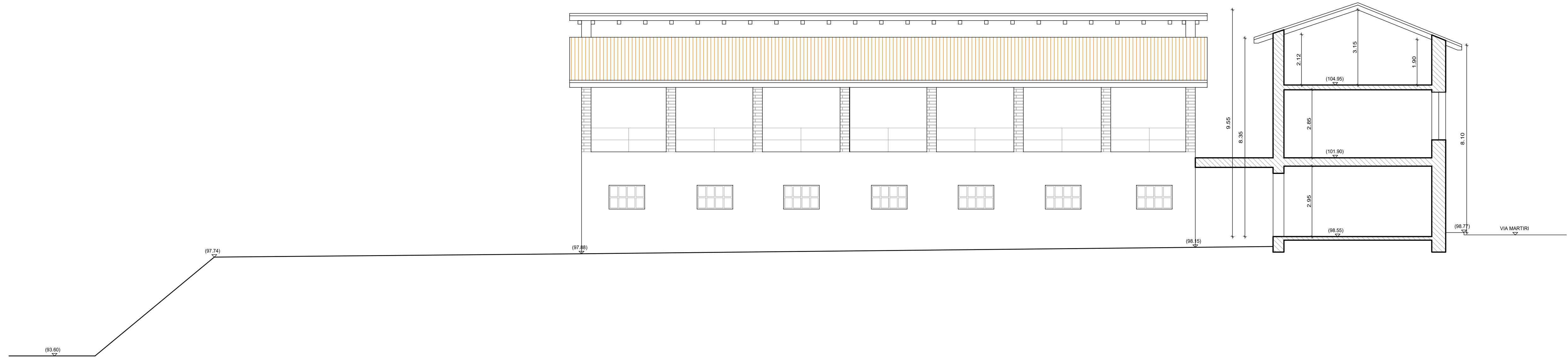

SEZIONE C-C'

