

**bacino imbrifero
36.000,00 mq**

LEGENDA

	PROPRIETA' SANTI SRL		PALTO LUCE
	PROPRIETA' AL WEEKEND SRL		PALO SHEL
	PALMA		FONITANA
	OLIVO		GIULISINO IN SHERA
	SIFER - olivastro-olivastro		ATINORDIO (VALDIPOMARCIETTE)
	LINEA AEREA ELETTRICA		CANTINA
			TELECOM
			EMEL
			GAS

**AREA OGGETTO
DI DISSESTO IDROGEOLOGICO**

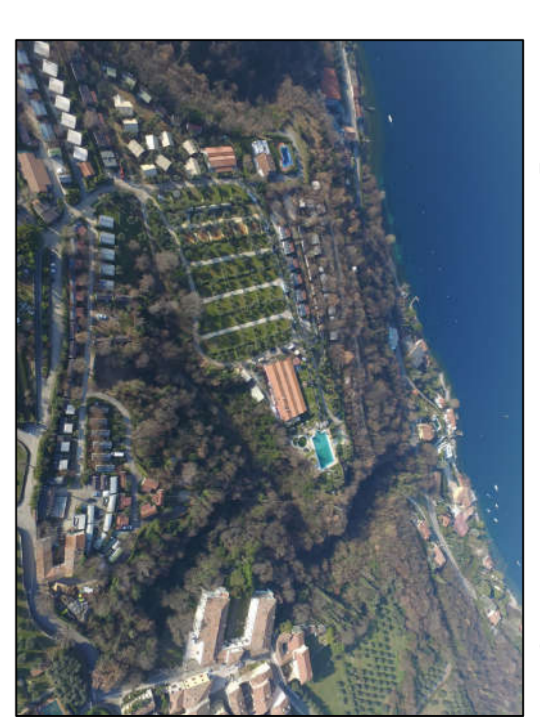

Comune: San Felice del Benaco
PROVINCIA DI BRESCIA

**RICHIESTA PERMESSO DI COSTRUIRE
E AUTORIZZAZIONE PAESAGGISTICA
IN CONFERENZA DEI SERVIZI**

Per lavori di regimazione idraulica delle acque meteoriche del Campiello Break End
Progetto di messa in sicurezza di un pendio interessato da un dissesto idrogeologico
mediante opere Geotecniche in terra rinforzata

STUDIO TECNICO geom. ROBERTO DEL MANCINO CARO COMMESSA:
Via S. Felice del Benaco, 10 - 25010 San Felice del Benaco (BS)
Tel. 030 877 2001 - 030 877 2002 - 030 877 2003
E-mail: roberto@delmancino.it

Diret. Ing. Enrico Cortinelli
Via S. Felice del Benaco, 10 - 25010 San Felice del Benaco (BS)
Tel. 030 877 2001 - 030 877 2002 - 030 877 2003
E-mail: enrico@delmancino.it

Diret. Geol. Mauro Pizzini
Via S. Felice del Benaco, 10 - 25010 San Felice del Benaco (BS)
Tel. 030 877 2001 - 030 877 2002 - 030 877 2003
E-mail: mauro@delmancino.it

PER LA PARTE IDRAULICA:
PER LA PARTE GEOLOGICA
E GEOTECNICA:

TAVOLA:	PROGETTO:	OGGETTO:	COMMITTENTE:
2	REGIMAZIONE IDRAULICA E AUTORIZZAZIONE PAESAGGISTICA E GEOTECNICA	RIENO SINO A FATTO	CAMPIONE AL. 883 010
FILE: E:\plan\100	DISEGNATORE: GEM. Stefano De Marco	DATA: 10/01/2017	PROTOCOLLO: 31/2016