



COMUNE SAN FELICE DEL BENACO

SPORTELLO UNICO PER LE ATTIVITA' PRODUTTIVE  
Parcheggi pertinenziali all'attività ricettiva all'aria aperta  
"CAMPEGGIO AL WEEK END S.R.L."

COMMITTENTE CAMPEGGIO AL WEEK END S.R.L.  
Sede legale: Brescia (BS) - 25126  
Via Madre Teresa di Calcutta, 16  
C.F. - P.I. 02919660172  
Tel. 0365 43712  
PEC: weekend@legalmail.it

PROGETTISTI Arch. Silvano Buzzi di  
SILVANO BUZZI & ASSOCIATI SRL  
25077 Rosè Valsiano (BS) Via Bellini, 9  
Tel. 0365 59581 — fax 0365 5958600  
e-mail: info@buzziassociati.it  
pec: info@pec.buzziassociati.it  
C.F. - P.I. - Reg. Imprese di Brescia 03533880179  
Capitale sociale versato € 100.000,00

RESP. e COMMESSA S01  
COLLABORATORI

DOCUMENTO	PROFILI AMBIENTALI STATO DI FATTO - PROGETTO			
T05 SU				
01 - SUAP				
rd1	SCALA 1:1000			
COMMESSA	EMISSIONE	CLIENTE	INCARICO	REDAZIONE
U 699	Agosto 2016	S 513	Maggio 2016	VERIFICATO S01 REDATTO C06

A TERME DELLE VIGENTI LEGGI SU DIRITTO D'AUTORE QUESTO DOCUMENTO NON POTRA' ESSERE COPIATO, RIPRODOTTO O COMUNICATO AD ALTRE PERSONE O DITE SENZA AUTORIZZAZIONE DI SILVANO BUZZI & ASSOCIATI S.R.L.

PROVINCIA DI BRESCIA

REGIONE LOMBARDIA



KEY-PLAN STATO DI FATTO - scala 1:2500

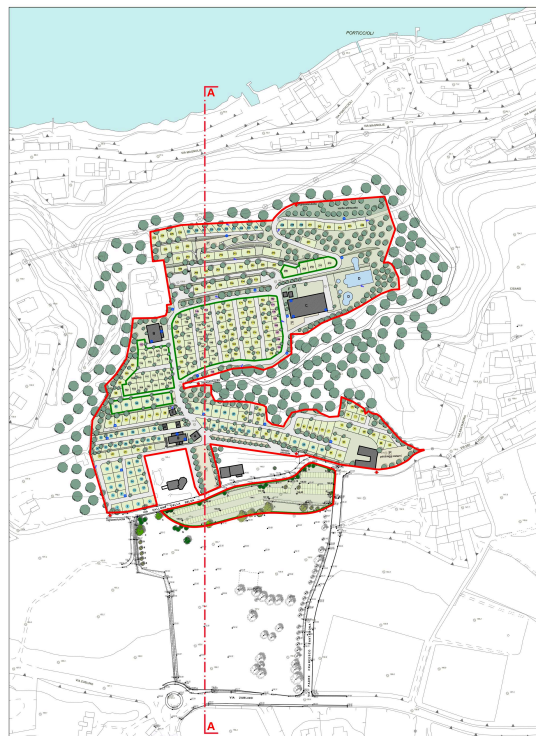

KEY-PLAN DI PROGETTO - scala 1:2500

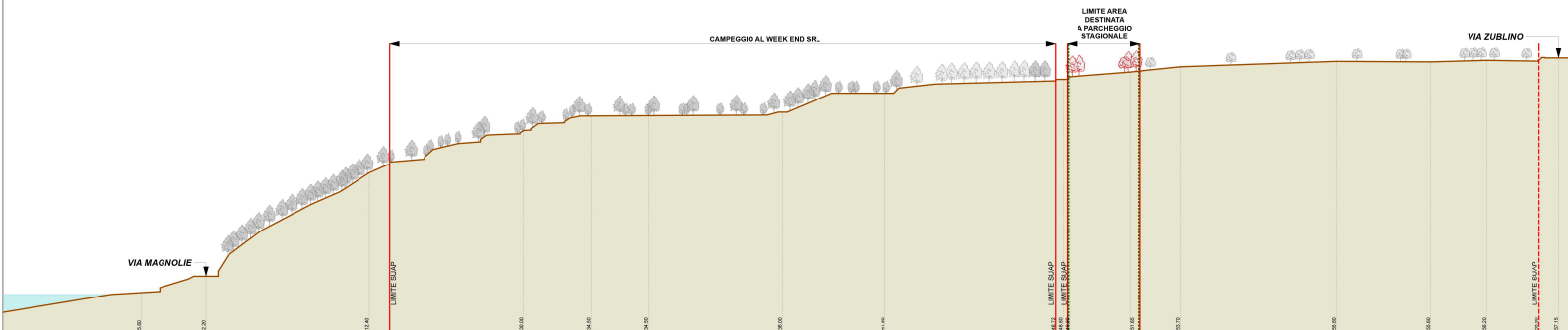

PROFILO AMBIENTALE A-A PROGETTO - scala 1:1000

LEGENDA  
— PROFILO TERRENO STATO DI FATTO (INVARIATO)

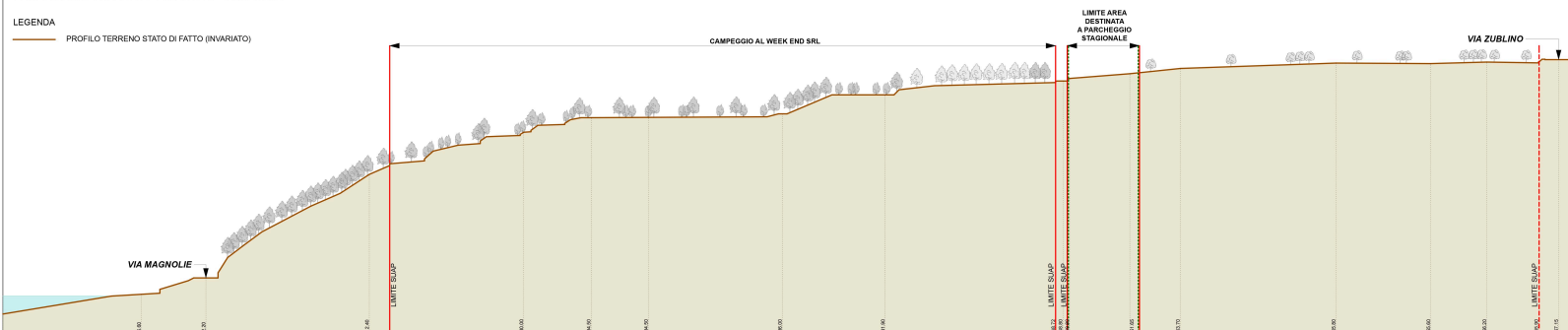

PROFILO AMBIENTALE A-A STATO DI FATTO - scala 1:1000