

ESTRATTO C.T.R. - scala 1:10.000

LAGO DI GARDA  
(BENACO)

D5E4  
E5A4

D5E4  
D5E5

E5A4  
E5A5

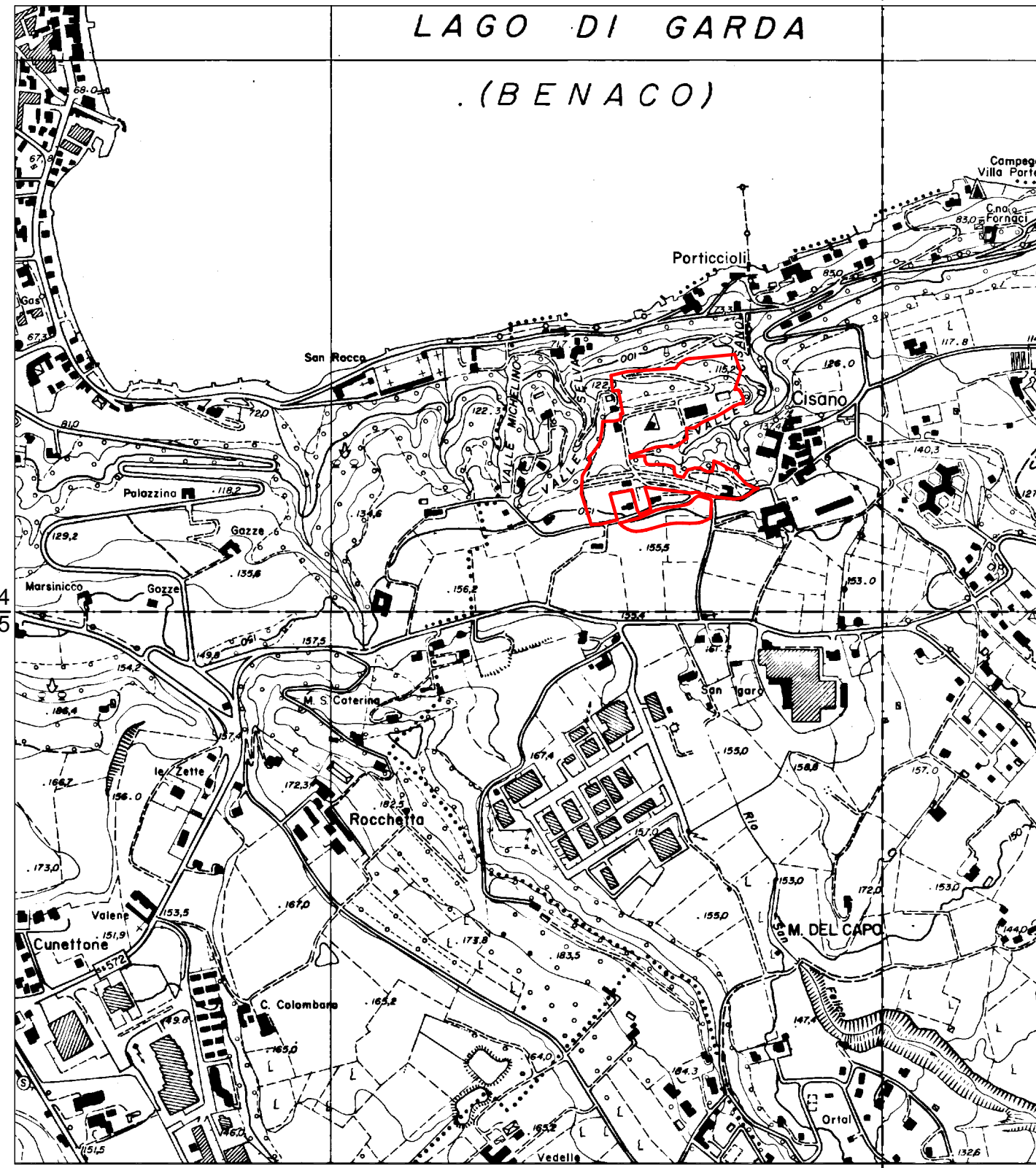

AMBITO OGGETTO DI SUAP

D5E5  
E5A5

ORTOFOTOCARTA



AMBITO OGGETTO DI SUAP

PROVINCIA DI BRESCIA

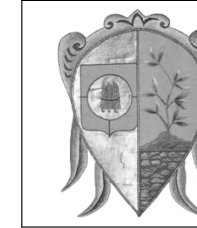

COMUNE SAN FELICE DEL BENACO

SPORTELLO UNICO PER LE ATTIVITA' PRODUTTIVE  
Parcheggi pertinenti all'attività ricettiva all'aria aperta  
"CAMPEGGIO AL WEEK END S.R.L."

COMMITTENTE	CAMPEGGIO AL WEEK END S.R.L. Sede legale: Brescia (BS) -25126 Via Madre Teresa di Calcutta, 16 C.F. - P. I. 02918660172 Tel. 0365 43712 PEC: weekend@legalmail.it
PROGETTISTI	Arch. Silvano Buzzi di <b>SILVANO BUZZI &amp; ASSOCIATI SRL</b> 25077 Roè Volciano (BS) Via Bellini, 9 Tel. 0365 59581 — fax 0365 5958600 e-mail: info@buzziassociati.it pec: info@pec.buzziassociati.it C.F. - P.I. - Reg. Imprese di Brescia 03533880179 Capitale sociale versato € 100.000,00
RESP. di COMMESSA	S01
COLLABORATORI	

DOCUMENTO	ESTRATTI			
T01 SU				
01 - SUAP				
r01	SCALA 1:2000			
COMMESSA	EMISSIONE	CLIENTE	INCARICO	REDAZIONE
U 699	Agosto 2016	S 513	Maggio 2016	VERIFICATO S01 REDATTO C16

REGIONE LOMBARDIA

AL TERMINE DELLE VIGENTI LEGGI SUI DIRITTI DI AUTORE QUESTO DISEGNO NON POTRA' ESSERE COPRATO, RIPRODOTTO O COMUNICATO AD ALTRE PERSONE O DITTE SENZA AUTORIZZAZIONE DI SILVANO BUZZI & ASSOCIATI S.r.l.

PGT - PIANO DELLE REGOLE vigente  
Individuazione ambito oggetto di intervento

scala 1:5.000

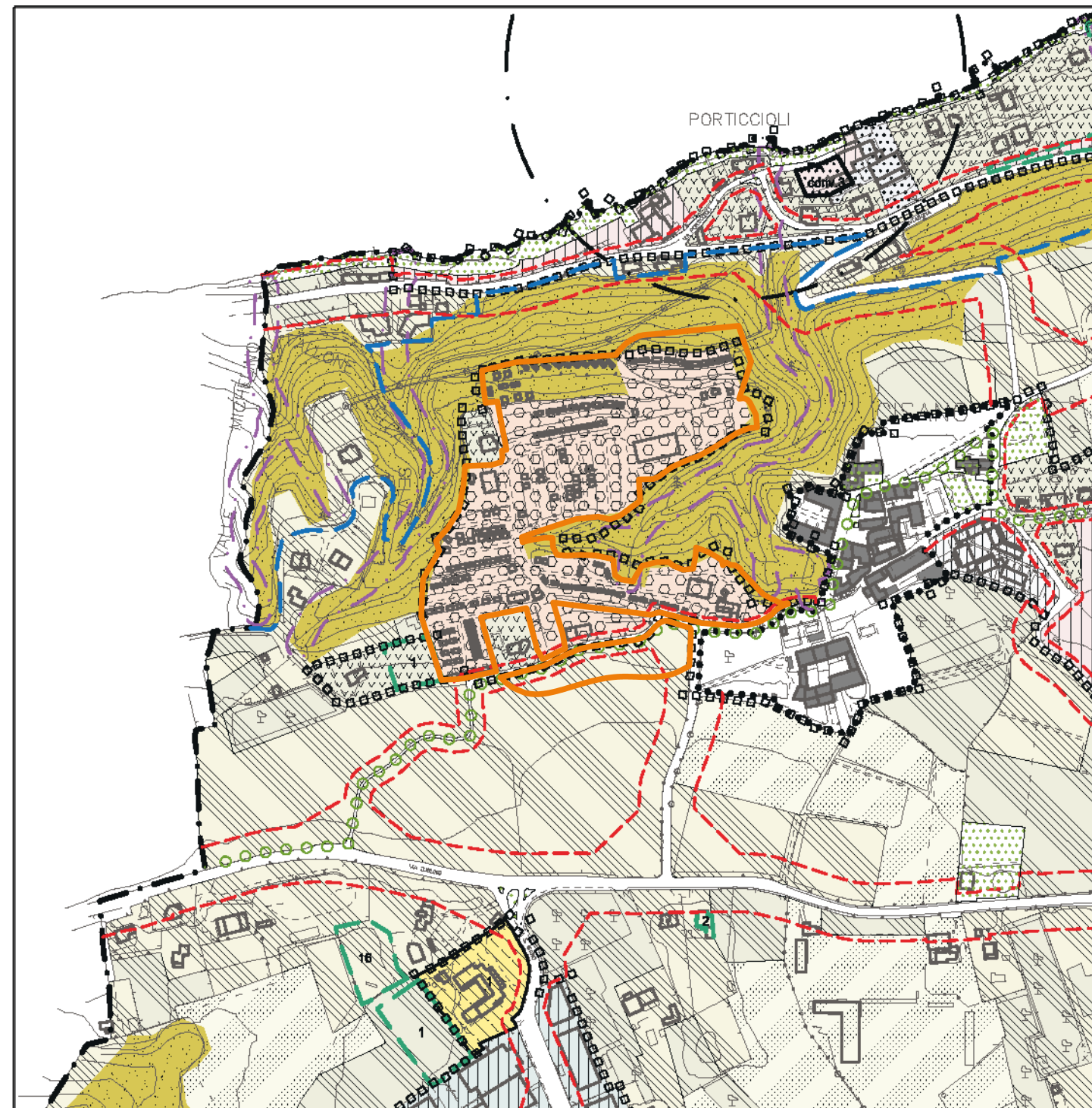

Legenda

AMBITO OGGETTO DI SUAP

PGT - PIANO DELLE REGOLE vigente

(fuori scala)

LEGENDA



MAPPA CATASTALE

scala 1:2.000

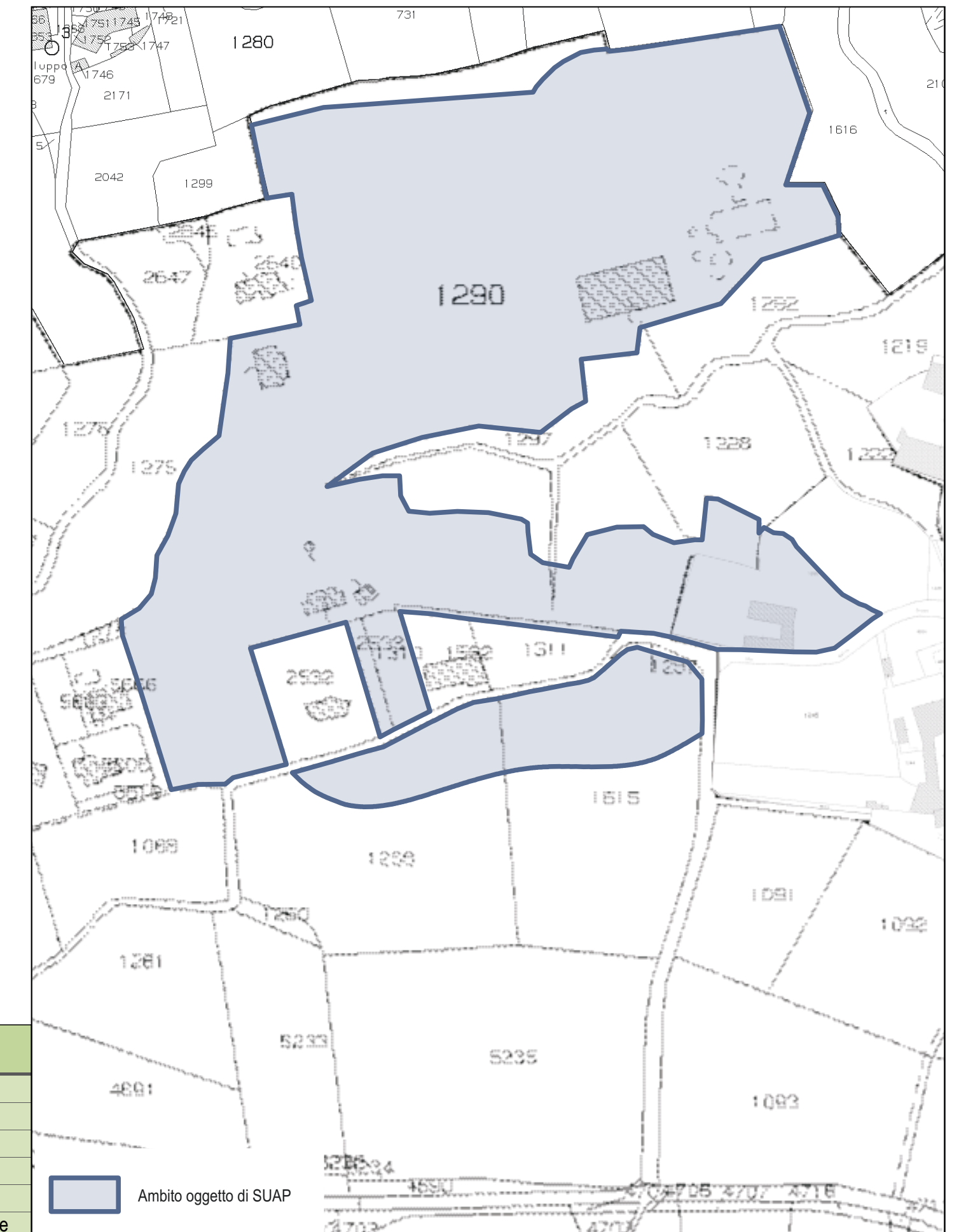

AMBITO OGGETTO DI SUAP

comparto SUAP mappali interessati
Foglio 2, mappale 1258 parte
Foglio 2, mappale 1615 parte
Foglio 2, mappale 1290 parte
Foglio 2, mappale 1310
Foglio 2, mappale 2533
Fg. 2 (allegato B), mapp. 1255 parte